RZUT PARTERU

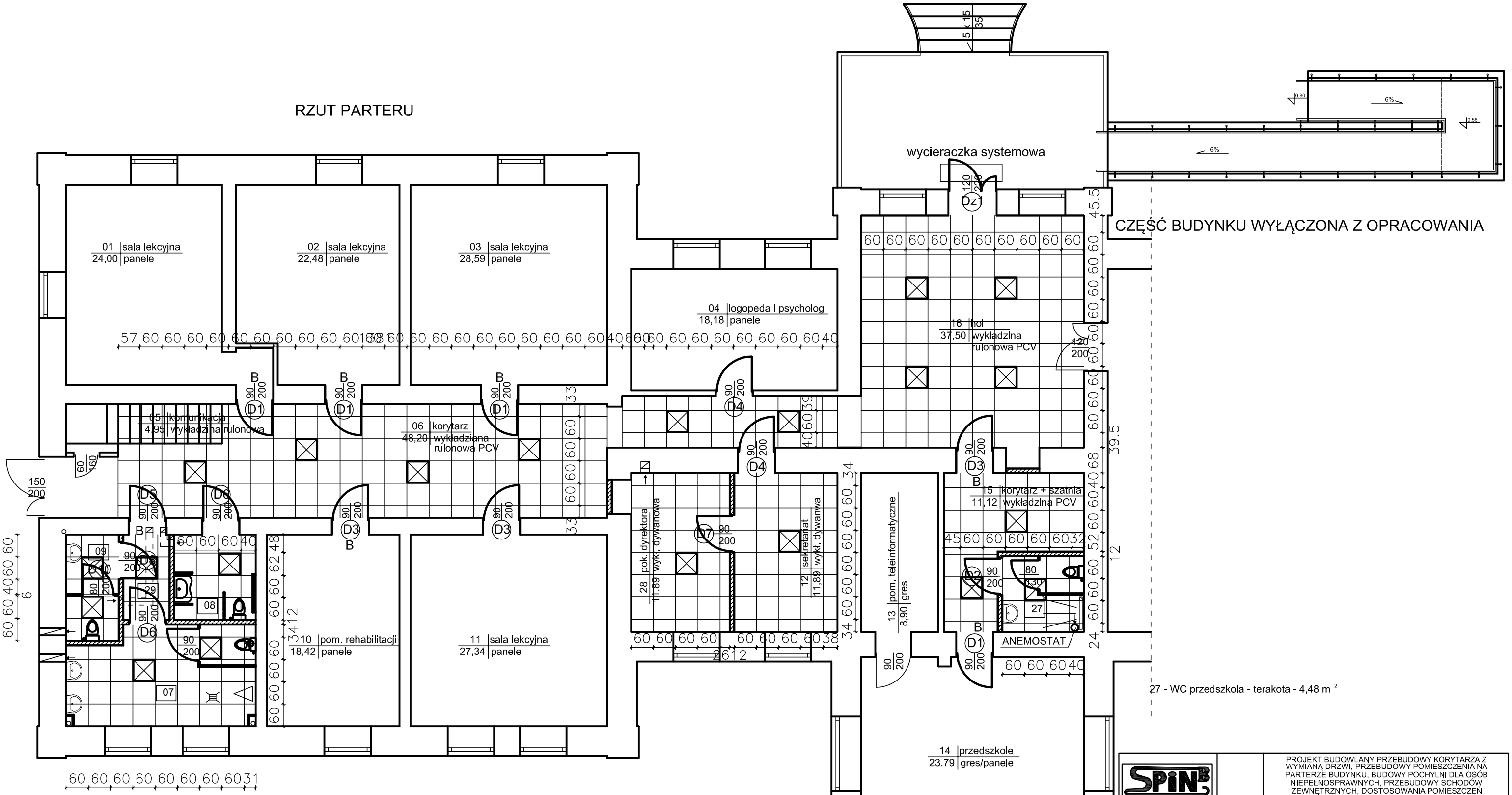

27 - WC przedszkola - terakota - 4,48 m²

09 - WC dziewcząt - terakota - 4,06 m²
08 - WC dla niepełnosprawnych i personelu - terakota - 5,06 m²
07 - WC chłopców - terakota - 13,13 m²
29 - komunikacja - terakota - 2,87 m²

SPiN-B
Przedsiębiorstwo Wielobranżowe "SPIN-B"
Andrzej Zielonka
ul. Wardyńskiego 3
27-400 Ostrowiec Św.
NIP: 661-13-21-64
tel.+48 604 272 489

TEMAT:	PROJEKT BUDOWLANY PRZEBUDOWY KORYTARZA Z WYMIANĄ DRZWI, PRZEBUDOWY POMIESZCZENIA NA PARTERZE BUDYNKU, BUDOWY POCHYLNI DLA OSÓB NIEPEŁNOSPRAWNYCH, PRZEBUDOWY SCHODÓW ZEWNĘTRZNYCH, DOSTOSOWANIA POMIESZCZEŃ HIGIENICZNO - SANITARNYCH DLA POTRZEB OSÓB NIEPEŁNOSPRAWNYCH ADAPTACJI POMIESZCZŃ NA POMIESZCZENIA HIGIENICZNO SANITARNE				
ADRES BUDOWY:	NIEMIENICE 95 27-580 SADOWIE DZ. NR 362/12	INWESTOR:	SOSW W NIEMIENICACH		
TYTUŁ RYSUNKU:	PRZEBUDOWA I BUDOWA RZUT PATRERU - SUFIT PODWIESZONY				

BRANŻA:	BUDOWLANA	FUNKCJA:	DATA:	IMIE I NAZWISKO:	NR UPRAWNIEŃ:	PODPIS
STADIUM:	PROJEKT BUDOWLANY	PROJEKTOWAŁ:	05.2019	mgr inż. arch Zbigniew Doktór	227/70	
SKALA:	1:100	SPRAWDZIŁ:	05.2019	mgr inż. arch Andrzej Papierz	110/90/WŁ	
NR RYSUNKU:	8	OPRACOWAŁ:	05.2019	mgr inż. Artur Majcher	----	